

ภาคผนวกที่ 7

ภาพถ่ายผลการปฏิบัติตามมาตรการป้องกันและแก้ไขผลกระทบสิ่งแวดล้อม
และติดตามตรวจสอบคุณภาพสิ่งแวดล้อม

ภาพถ่ายผลการปฏิบัติตามมาตรการป้องกันและแก้ไขผลกระทบสิ่งแวดล้อมและติดตามตรวจสอบคุณภาพสิ่งแวดล้อม
โครงการ แอทโมซ ซีซั่น ลาดกระบัง (ATMOZ SEASON LADKRABANG) (ระยะก่อสร้างฐานราก)
ประจำเดือนมกราคม-มิถุนายน 2567



รูปที่ ๗.1 ป้ายรายละเอียดโครงการ และข้อกำหนดเกี่ยวกับการทำงาน



รูปที่ ๗.2 เจ้าหน้าที่จากโครงการ เข้าพบผู้พักอาศัยรัศมี 100 เมตร



รูปที่ ๗.3 กล่องรับความคิดเห็นบริเวณป้อมยาม ช่องทางการรับเรื่องร้องเรียน และจัดตั้ง Line Add

ภาพถ่ายผลการปฏิบัติตามมาตรการป้องกันและแก้ไขผลกระทบสิ่งแวดล้อมและติดตามตรวจสอบคุณภาพสิ่งแวดล้อม
โครงการ แอทโมซ ซีซั่น ลาดกระบัง (ATMOZ SEASON LADKRABANG) (ระยะก่อสร้างฐานราก)
ประจำเดือนมกราคม-มิถุนายน 2567

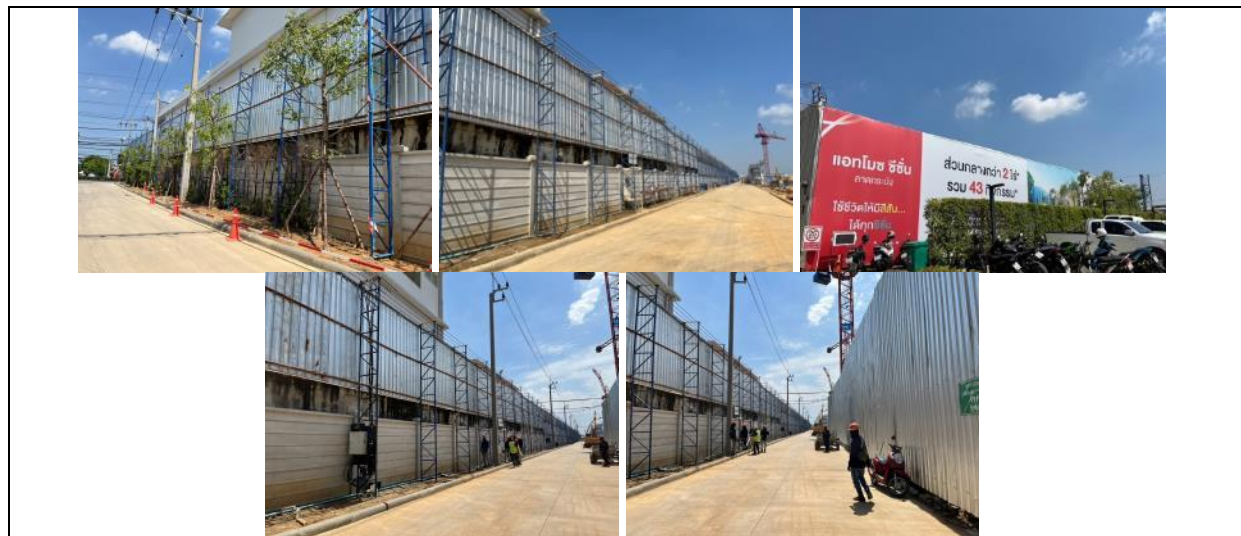

รูปที่ ผ7.4 Metal Sheet

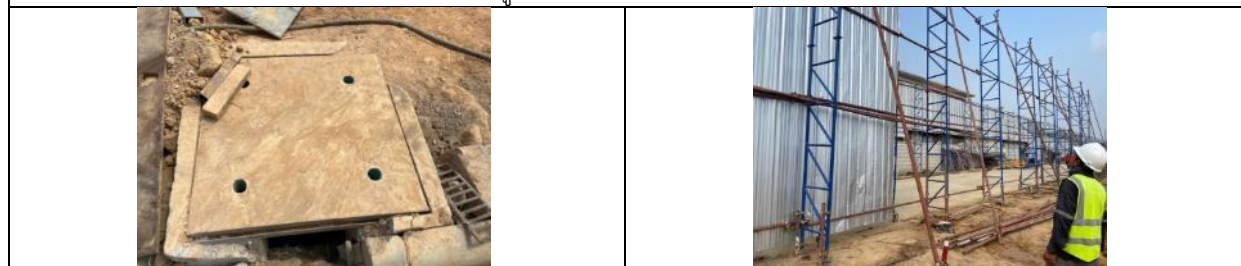

รูปที่ ผ7.6 ท่อระบายประจำโครงการ

รูปที่ ผ7.7 คนงานดูแลภาพรั้วให้มีความสมบูรณ์
และมั่นคงแข็งแรง

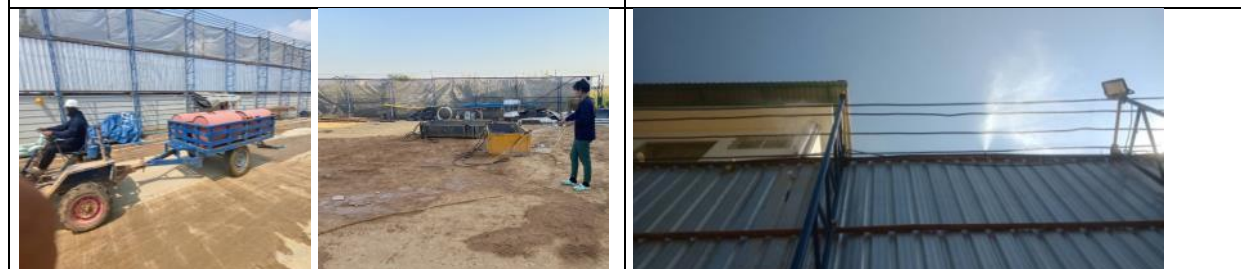

รูปที่ ผ7.8 คนงานฉีดพรมน้ำบริเวณพื้นที่ก่อสร้าง

รูปที่ ผ7.9 หัวฉีดสเปรย์น้ำละอองฝอย

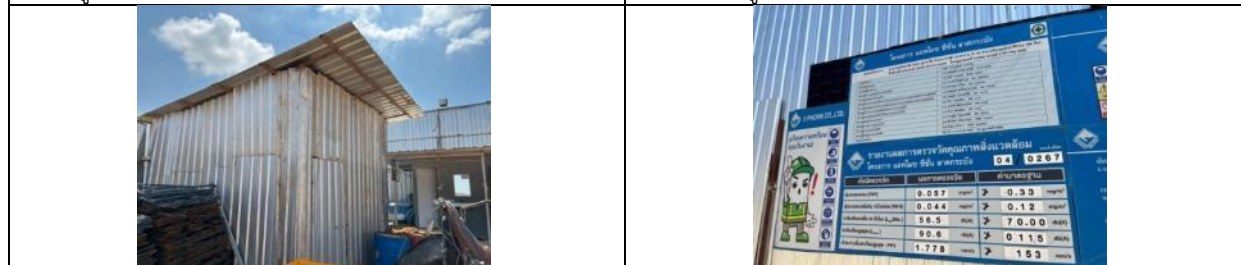





รูปที่ ผ7.10 ห้องสำหรับเก็บถุงปูน

รูปที่ ผ7.11 ผลการตรวจวัดบริเวณหน้าพื้นที่โครงการ

ภาพถ่ายผลการปฏิบัติตามมาตรการป้องกันและแก้ไขผลกระทบสิ่งแวดล้อมและติดตามตรวจสอบคุณภาพสิ่งแวดล้อม
โครงการ แอทโมซ ซีซั่น ลาดกระบัง (ATMOZ SEASON LADKRABANG) (ระยะก่อสร้างฐานราก)
ประจำเดือนมกราคม-มิถุนายน 2567

	
รูปที่ ๗7.12 แสดงค่าแบบเรียลไทม์ผ่านหน้าจอแสดงผลไว้บริเวณด้านหน้าโครงการ	รูปที่ ๗7.13 ดำเนินการตรวจวัดปริมาณ PM2.5 แบบเฝ้าระวังเพิ่มเติมที่ชุมชนทิวฟ้าพัฒนาบริเวณที่ทำการชุมชน
	
รูปที่ ๗7.14 ปลุกไม้ยืนต้นตลอดแนวถนนการะจำยอม	รูปที่ ๗7.15 ผ้าใบคลุมรถบรรทุก
	
รูปที่ ๗7.16 การทำความสะอาดล้อรถบรรทุก	
	
รูปที่ ๗7.17 บริเวณปากทางเข้า-ออกโครงการปิดทึบ	
	
รูปที่ ๗7.18 คนงานให้ดูรักษาพื้นผิวถนนให้สะอาดปราศจากเศษหิน ดิน ทราาย หรือฝุ่น ตกค้างจนการก่อสร้างแล้วเสร็จ	

ภาพถ่ายผลการปฏิบัติตามมาตรการป้องกันและแก้ไขผลกระทบสิ่งแวดล้อมและติดตามตรวจสอบคุณภาพสิ่งแวดล้อม
โครงการ แอทโมซ ซีซั่น ลาดกระบัง (ATMOZ SEASON LADKRABANG) (ระยะก่อสร้างฐานราก)
ประจำเดือนมกราคม-มิถุนายน 2567

	
รูปที่ ๗7.19 หัวหน้าคนงาน คอยควบคุมดูแลคนงานก่อสร้าง	รูปที่ ๗7.20 วิศวกรควบคุมงาน
 	
รูปที่ ๗7.21 การสำรวจถ่ายภาพสภาพรั้ว กำแพงบ้าน และตัวอาคารของบ้าน/อาคารในระยะ 100 เมตร จากขอบเขตพื้นที่โครงการ	
	
รูปที่ ๗7.22 สำเนาตารางกรมธรรม์ประกันภัยไว้ในบริเวณ พื้นที่ก่อสร้าง และบริเวณด้านหน้าโครงการ	รูปที่ ๗7.23 ป้ายประชาสัมพันธ์บริเวณด้านข้างของรถขนส่ง
	
รูปที่ ๗7.24 แผ่นเหล็กอย่างหนาปูทั่วบริเวณภายในพื้นที่ โครงการ	รูปที่ ๗7.25 พื้นที่จอดรถไว้ในโครงการ
	
รูปที่ ๗7.26 สภาพปัจจุบันภายในพื้นที่โครงการ	

ภาพถ่ายผลการปฏิบัติตามมาตรการป้องกันและแก้ไขผลกระทบต่อสิ่งแวดล้อมและติดตามตรวจสอบคุณภาพสิ่งแวดล้อม
โครงการ แอทโมซ ซีซั่น ลาดกระบัง (ATMOZ SEASON LADKRABANG) (ระยะก่อสร้างฐานราก)
ประจำเดือนมกราคม-มิถุนายน 2567

		รูปที่ ผ7.27 ห้องส้วม และอ่างล้างมือ สำหรับคนงานก่อสร้าง
		รูปที่ ผ7.28 ห้องน้ำห้องส้วมของสำนักงานผู้ควบคุมงานก่อสร้าง จำนวน 2 ห้อง
		รูปที่ ผ7.29 ถังบำบัดน้ำเสียสำเร็จรูปชนิดเติมอากาศ จำนวน 1 ชุด
		รูปที่ ผ7.30 รถสูบน้ำคอนกรีต
		รูปที่ ผ7.31 คนงานดูแลความสะอาดห้องน้ำ
		รูปที่ ผ7.32 เจ้าหน้าที่ความปลอดภัย (จป.)
		รูปที่ ผ7.33 ถังสำรองน้ำใช้
		รูปที่ ผ7.34 ป้ายประหยัดน้ำ

ภาพถ่ายผลการปฏิบัติตามมาตรการป้องกันและแก้ไขผลกระทบสิ่งแวดล้อมและติดตามตรวจสอบคุณภาพสิ่งแวดล้อม
โครงการ แอทโมซ ซีซั่น ลาดกระบัง (ATMOZ SEASON LADKRABANG) (ระยะก่อสร้างฐานราก)
ประจำเดือนมกราคม-มิถุนายน 2567

	
<p>รูปที่ ๗7.35 ห้องน้ำห้องส้วมชาย และอ่างล้างมือ บริเวณบ้านพักคนงานก่อสร้าง</p>	<p>รูปที่ ๗7.36 ห้องน้ำห้องส้วมหญิง และอ่างล้างมือ บริเวณบ้านพักคนงานก่อสร้าง</p>
	
	
<p>รูปที่ ๗7.39 เครื่องสูบน้ำ</p>	<p>รูปที่ ๗7.40 ใบเสร็จการนำมูลฝอยไปกำจัด</p>
	
<p>รูปที่ ๗7.41 ถังรองรับมูลฝอย ขนาด 240 ลิตร จำนวน 4 ถัง และถุงรับรองมูลฝอย</p>	
	
<p>รูปที่ ๗7.42 ถังรองรับมูลฝอย ขนาด 240 ลิตร จำนวน 4 ถัง บริเวณบ้านพักคนงานก่อสร้าง</p>	<p>รูปที่ ๗7.43 ป้ายชื่อโครงการ และลูกศรแสดงทิศทางการเข้า- ออกโครงการ</p>

ภาพถ่ายผลการปฏิบัติตามมาตรการป้องกันและแก้ไขผลกระทบสิ่งแวดล้อมและติดตามตรวจสอบคุณภาพสิ่งแวดล้อม
โครงการ แอทโมซ ซีซั่น ลาดกระบัง (ATMOZ SEASON LADKRABANG) (ระยะก่อสร้างฐานราก)
ประจำเดือนมกราคม-มิถุนายน 2567

	
รูปที่ ๗7.44 เจ้าหน้าที่รักษาความปลอดภัย	
	
รูปที่ ๗7.45 สัญญาณไฟเตือน และป้ายการจราจรชั่วคราว บริเวณทางเข้า - ออกโครงการ	
	
รูปที่ ๗7.46 พื้นที่สำหรับเก็บวัตถุไวไฟ	รูปที่ ๗7.47 พื้นที่สำหรับสูบบุหรี่ ให้เป็นสัดส่วน
	
รูปที่ ๗7.48 ถังดับเพลิงเคมีไว้บริเวณภายในพื้นที่โครงการ พร้อมทั้งจัดให้มีการตรวจสอบเครื่องดับเพลิง ให้อยู่ในสภาพใช้งานได้	
	
รูปที่ ๗7.49 จุลรวมพลภายในพื้นที่โครงการ	

ภาพถ่ายผลการปฏิบัติตามมาตรการป้องกันและแก้ไขผลกระทบสิ่งแวดล้อมและติดตามตรวจสอบคุณภาพสิ่งแวดล้อม
โครงการ แอทโมซ ซีซั่น ลาดกระบัง (ATMOZ SEASON LADKRABANG) (ระยะก่อสร้างฐานราก)
ประจำเดือนมกราคม-มิถุนายน 2567



รูปที่ ผ7.50 การฝึกซ้อมอพยพหนีไฟในพื้นที่โครงการ

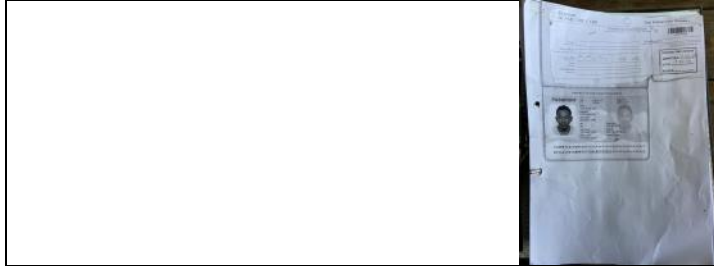

รูปที่ ผ7.51 เอกสารการขึ้นทะเบียนแรงงานต่างด้าว



รูปที่ ผ7.52 คนงานใส่เสื้อผ้าชุดปฏิบัติงาน พร้อมติดบัตรแสดงข้อมูลชื่อ สกุล รหัสคนงาน แผนกที่สังกัด และอุปกรณ์ป้องกันส่วนบุคคล



รูปที่ ผ7.53 การตรวจสอบสภาพร่างกายว่าเป็นผู้ที่ปลอดสารเสพติด



รูปที่ ผ7.54 กล้องวงจรปิด (CCTV) พร้อมทั้งมีห้องควบคุมกล้องวงจรปิดดังกล่าว

ภาพถ่ายผลการปฏิบัติตามมาตรการป้องกันและแก้ไขผลกระทบสิ่งแวดล้อมและติดตามตรวจสอบคุณภาพสิ่งแวดล้อม
โครงการ แอทโมซ ซีซั่น ลาดกระบัง (ATMOZ SEASON LADKRABANG) (ระยะก่อสร้างฐานราก)
ประจำเดือนมกราคม-มิถุนายน 2567

